

Médiathèque Correspondances
Divonne-les-Bains

Avril 2025 · Les animations

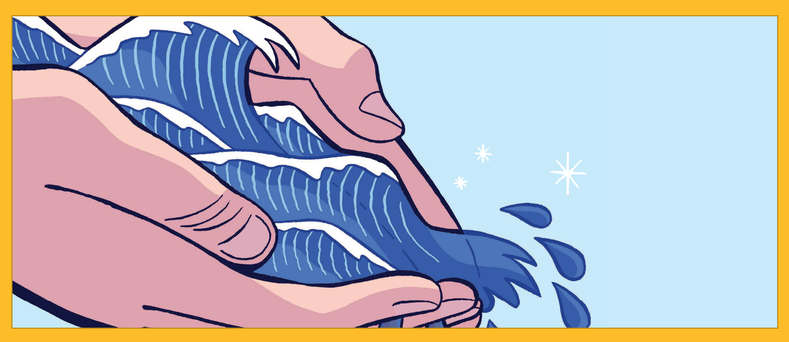

L'eau dans tous ses états !

Exposition | Adulte | Du 1er au 30 avril

En accès libre le mardi, le jeudi et le vendredi de 15h à 18h ; le mercredi ou le samedi de 10h à 12h et de 14h à 18h.



Viens jouer !

Graines de lecteurs | 0-4 ans | Samedi 5 avril, 10h et 11h | 30 min

Avec Gaëlle (et Karott).



« Free queens », de Marin Ledun

Un livre, un débat | Adulte | Mardi 8 avril, 14h | 1h30 min

Animé par Anne-Marie Trémeaud.



Bateau sous l'eau

Spectacle | Tout public (à partir de 2 ans)
Mercredi 9 avril, 16h30 | 30 min

Par la compagnie Rayon de lune.



« Au fil de l'eau… »

Atelier d'écriture | Adulte | Samedi 12 avril, 14h | 3h

Avec Typhaine. Animation payante : une participation de 10 € est à régler au préalable pour valider votre inscription (en espèces). Places limitées.



Au chevet des grands lacs : le Léman en exemple

Conférence | Adulte | Samedi 19 avril, 16h | 1h

Avec Jean-Marcel Dorioz.

Crédit(s) image(s). Expo sur l'eau : H. Cochois. GDL : G. Le Goff (avec IA). Photo en haut d'affiche et ULUD : E. François. Spectacle jeunese : Philippe Tessieux. Atelier d'écriture : A. Burden (Unsplash). Conférence : G. Garcia Marengo (Unsplash).

Animations gratuites (sauf mention contraire). Pour en savoir plus : https://www.mediathequecorrespondances.fr/les-rendez-vous

médiathèque* *Correspondances

Divonne-les-Bains L'Ain en Léman