Médiathèque Correspondances
Divonne-les-Bains

Janvier 2020 · Les animations

4e Nuit de la lecture le samedi 18 janvier

22h La médiathèque est ouverte jusqu'à 22h !



Restauration sur place (hall) dès 19h

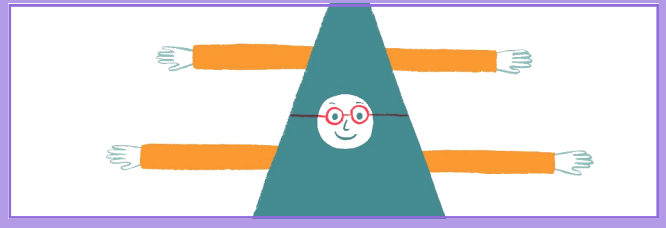

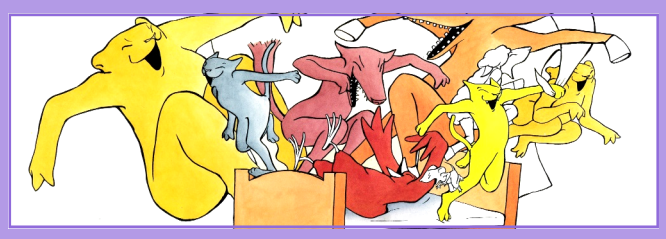

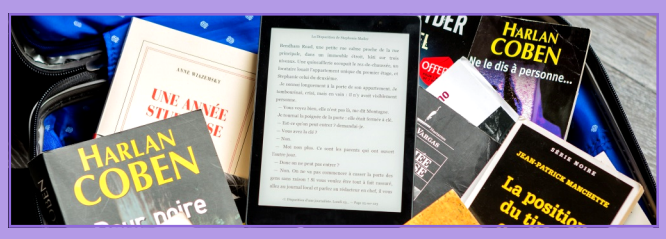









Crédit images. Graines de lecteurs: album *Une forêt*, d'Audrey Poussier (éd. L'École des loisirs, 2008). J. Moulin : Coline Sentenac. Déc. Num. : Thomas Lefebvre.

Samedi 11 janvier, 11h

Atelier philo : l'amitié

Atelier | Tous publics (dès 7 ans) | Durée : 1h
Inscriptions ouvertes

Samedi 18 janvier, 10h

Autour du dodo

Graines de lecteurs | 0-4 ans | Durée : 30 min
Inscriptions à partir du 2 janvier

Samedi 18 janvier, 14h30

Le livre numérique et la liseuse

Découvertes numériques | Adultes | Durée : 45 min
Inscriptions à partir du 2 janvier

Samedi 18 janvier, 17h

Julie Moulin et « Domovoï »

Rencontre d'auteure | Adultes | Durée : 1h
Inscriptions à partir du 2 janvier

Samedi 18 janvier, 19h

La pantoufle

Spectacle | Tous publics (dès 5 ans) | Durée : 1h
Inscriptions à partir du 2 janvier

Samedi 18 janvier, 21h

Conte des mille et une nuits

Conte | Adultes | Durée : 50 min
Inscriptions à partir du 2 janvier

Jeudi 30 janvier, 11h

Recherche d'emploi et Internet (1/3) : outils d'organisation personnelle

Découvertes numériques | Adultes | Durée : 1h
Inscriptions à partir du 9 janvier

Animations gratuites sur inscription
au 04 50 99 02 91 ou sur place

L'Esplanade du lac · 181 av. de la plage
www.mediathequecorrespondances.fr

médiathèque* *Correspondances

Divonne-les-Bains L'Ain en Léman